

Assemblée Générale du Sou des Ecoles de Lozanne

Exercice 2022/2023



14 Septembre 2023



Présentation du Sou des Ecoles

- **Objectif** : Soutenir financièrement les projets culturels, sportifs des équipes pédagogiques et permettre l'achat du matériel nécessaire aux enfants des écoles lozannaises.
- **Membres** : Tous les parents et enseignants dont les enfants sont scolarisés aux écoles publiques de Lozanne.
- **Source de financement** : Subventions municipale et départementale, cotisations des parents d'élèves et surtout les manifestations.



Le Sou des Ecoles



Les cotisations ainsi que les subventions sont indispensables pour donner le coup de pouce de départ au lancement de la machine !

Les événements organisés permettent de récolter de l'argent, tout en offrant de chouettes rendez-vous aux Lozannais.

Les bénévoles sont essentiels pour permettre la réalisation et assurer le succès d'un événement. Leur nombre varie en fonction de l'importance des festivités. Tout le monde peut se porter bénévole pour une ou plusieurs occasions : on les reconnaît grâce aux tee-shirts jaunes !

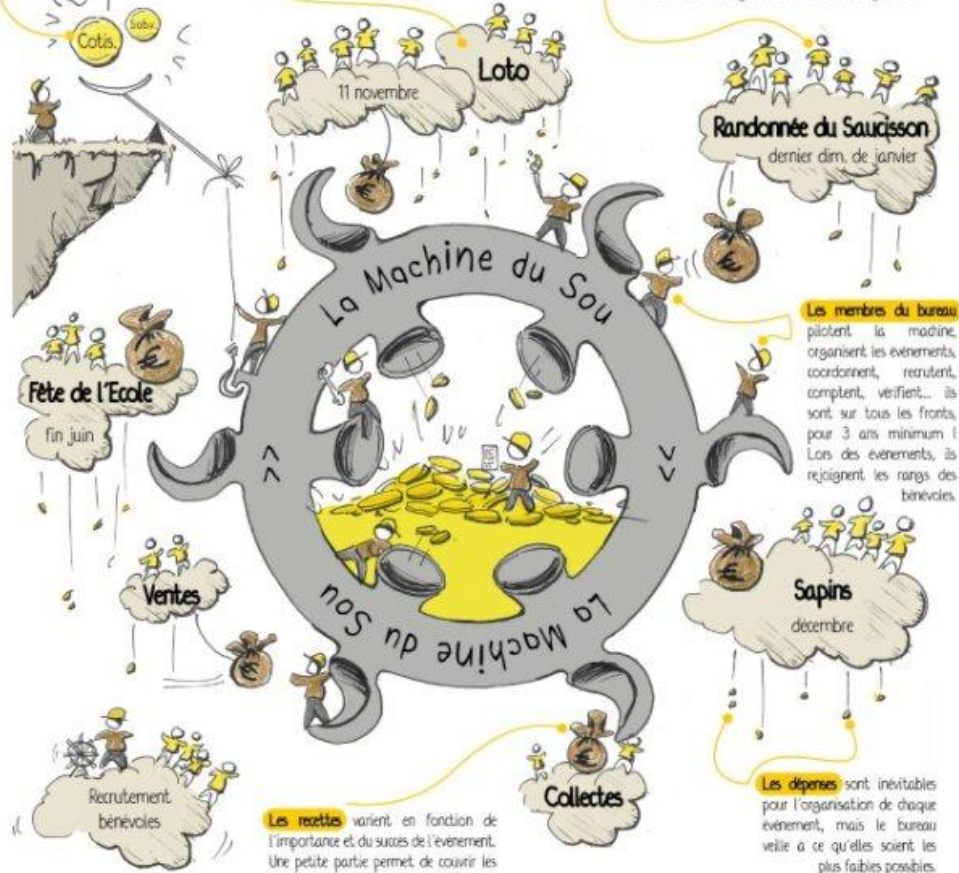

Les membres du bureau pilotent la machine, organisent les événements, coordonnent, recrutent, comptent, vérifient... ils sont sur tous les fronts, pour 3 ans minimum ! Lors des événements, ils rejoignent les rangs des bénévoles.

Les recettes varient en fonction de l'importance et du succès de l'événement. Une petite partie permet de couvrir les frais des événements futurs, afin que la machine termine son cycle annuel.

Les dépenses sont inévitables pour l'organisation de chaque événement, mais le bureau veille à ce qu'elles soient les plus faibles possibles.

L'argent récolté revient aux écoles maternelle et élémentaire : achat de matériel, intervenants, sorties, classes vertes... pour le bonheur des écoliers l'année suivante !

Comment ça marche ?...

Pendant l'été le Sou prend un peu de repos avant de relancer la machine dès la rentrée !



Ordre du jour

1. Introduction & Présentation du Sou des Ecoles
2. Bilan moral 2022/2023
3. Bilan financier 2022/2023
4. Votes : budget prévisionnel, cotisations 2023/2024
5. Bilan général 2022/2023
6. Perspectives 2023/2024 & Conclusions



Présentation du Sou des Ecoles La 'Team' 2022/2023

Année marquée par la prise de fonction d'un nouveau bureau

- **Présidente:** Cindy Ardouin-Girardy
- **Vice-Président:** Mickaël Chalandon
- **Trésorier:** Jean-François Cotte
- **Vice-Trésorière:** Aurélie Bornerand
- **Secrétaire:** Aurore Causse
- **Vice-Secrétaire:** Virginie Lebleu
- **Chargée de communication :** Marion Baborier
- Maxime Girin
- Céline Przysiecki

Epaulé par une belle équipe de membres actifs qu'on ne remerciera jamais assez ;)



Bilan moral - Activités financées 2022/2023

Maternelle

- Visite Biennale de Lyon
- Spectacle musical
- Visite de l'île du beurre
- Renouvellement livres bibliothèque
- Dotation exceptionnelle* de 6800 € qui sera utilisée pour des aménagements des extérieurs dans le cadre de l'éducation au développement durable (avec appui association Arthropologia)

Elémentaire

- Visite Biennale de Lyon, planétarium, musée des confluences, Musée de l'histoire et société de Lyon, Musée Baboin
- Sortie Parc des oiseaux
- Escape Game
- Bons cadeaux pour les CM2.
- Dotation exceptionnelle* de 6762 € utilisée pour l'achat de tablettes numériques

* Dotation suite à une année blanche post-covid



Bilan moral – Manifestations 2022/2023

- 11 Novembre 2022 : Loto
- Décembre 2022 : Vente de Sapins + Participation Téléthon
- 29 Janvier 2023: Randonnée du saucisson chaud
- Mai 2023 : Vente de plats cuisinés
- 24 juin 2023 : Fête de l'école



Bilan financier - Bénéfices des manifestations 2022/2023

1/2 (manifestations)

	DEBIT	CREDIT	SOLDE
Loto	1 726,75 €	8 547,30 €	6 820,55 €
Sapins	1 644,43 €	2 415,00 €	770,57 €
Plats	966,30 €	1 388,00 €	421,70 €
Randonnée	5 316,70 €	9 957,23 €	4 640,53 €
Fête de l'école	1 998,97 €	4 020,16 €	2 021,19 €
TOTAUX	11 653,15 €	26 327,69 €	14 674,54 €



Bilan financier – Recettes 2022/2023

2/2

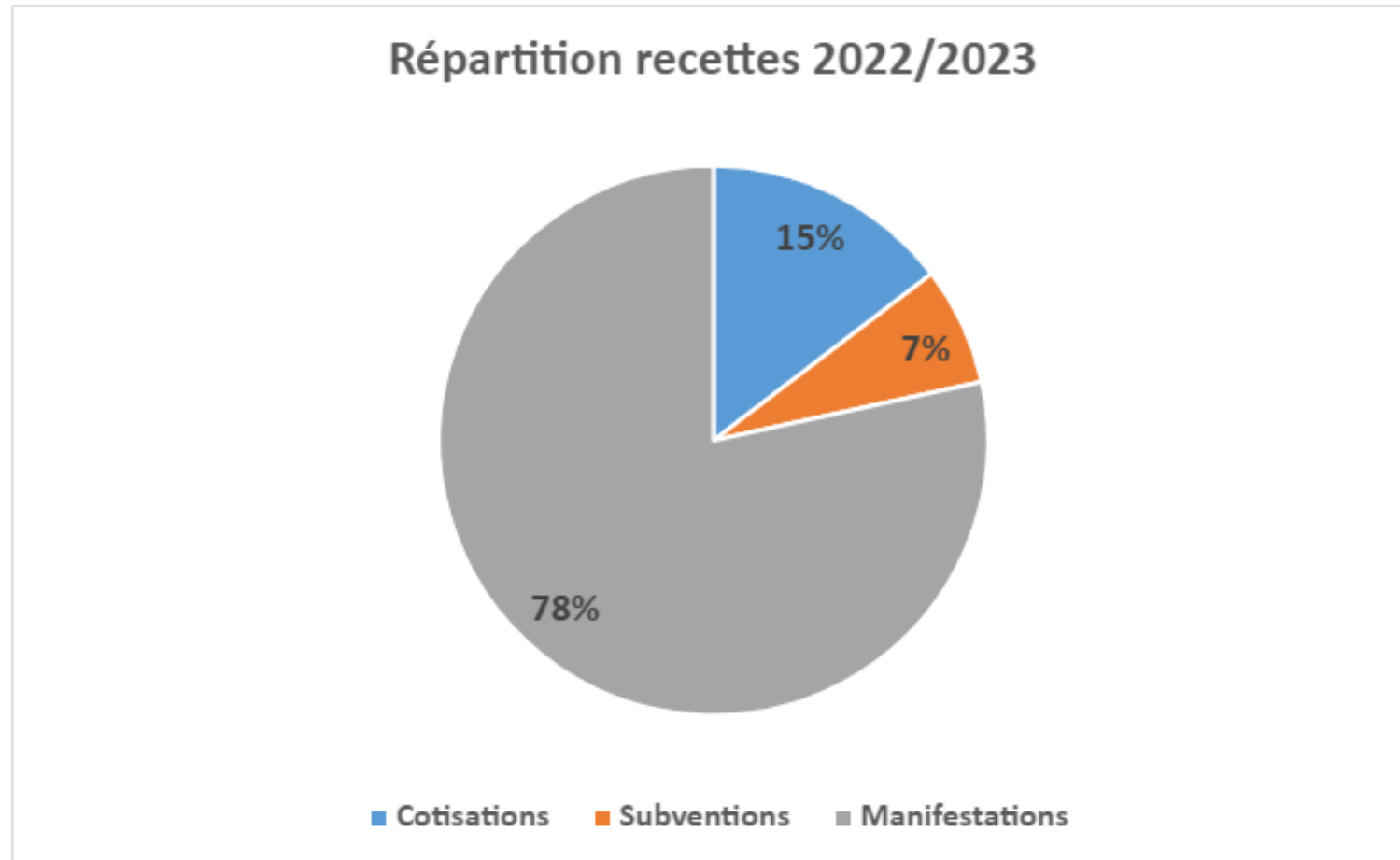

Solde global : 18 709,54€



Bilan financier 2022/2023

Fonctionnement du Sou des écoles

	2019/2020	2020/2021	2021/2022	2022/2023
Frais de fonctionnement	649,51	0,00	165,29	795,73
Frais d'assurances	205,15	12,75	156,70	169,62
Frais de banque	41,65	42,00	42,40	75,83
Totaux	896,31	54,75	238,69	1041,18



Sacem, achats
verres/couverts



Bilan financier

Financement des projets pédagogiques 2022/2023

Maternelle		Elémentaire	
Nombre d'élèves:	116	Nombre d'élèves:	188
Subvention projet:	4 058 €	Subvention projet:	5 594 €
Subvention matériel:	113 €	Subvention matériel:	495 €
Subventions totales:	4 171€	Subventions totales:	6 089€
Subventions totales par élève :	36 €	Subventions totales par élève :	32 €

Subvention globale : 10 260 €



Bilan financier – Bilan 2022/2023

Trésorerie disponible sur les comptes en fin d'activité

COMPTE COURANT	1 162,56 €
LIVRET EPARGNE	24 036,61 €
PART SOCIETAIRE	20,00 €



Bilan financier

Budget prévisionnel 2023/2024

	DEBIT	CREDIT	SOLDE
LOTO	2 000 €	6 000 €	4 000 €
RANDONNEE	5 500 €	8 500 €	3 000 €
FÊTE DES ECOLES	2 000 €	3 500 €	1 500 €
EVENEMENT A DETERMINER	1 500 €	3 000 €	1 500 €
Autres MANIFESTATIONS	3 000 €	4 500 €	1 500 €
Cotisations	0	3 000 €	3 000 €
TOTAL	14 000 €	28 500 €	14 500 €



Bilan financier – Participation

Budget de 12 000 € pour 2023/2024

Maternelle: (5 000 €)

- 4 000 € pour les spectacles, intervenants et sorties de fin d'année
- 1 000 € Renouvellement du matériel

Elémentaire: (7 000 €)

- 6 000 € pour les spectacles, intervenants et sorties de fin d'année
- 1 000 € Livres / Cadeaux pour les CM2

- Participation supplémentaire pour la classe verte 10 000 €



Votes 2023/2024

- Vote du budget prévisionnel 2023/2024
- Vote de la cotisation 2023/2024 : (pas d'augmentation)
 - 15 € pour les familles avec 1 enfant
 - 20 € familles avec 2 enfants et +



2022/2023 - Bilan Général

- Une belle première année pour le nouveau bureau qui a pris ses marques.
- Une équipe pédagogique toujours participative et volontaire
- Des manifestations connues et appréciées
- Renouvellement du logo
- Investissement exceptionnel verres et couverts
- Une augmentation du nombre de membre actifs serait encourageante (nouvelles idées, roulement sur la mobilisation...)



2023/2024

Dates des prochains grands évènements

- **Loto du Sou** : Samedi 11 novembre 2023
- **Participation Téléthon** : début décembre 2023
- **Vente Sapins et Chocolat** : Décembre 2023
- **Randonnée pédestre** : Dimanche 28 janvier 2024
- **Vente à déterminer**
- **Manifestation à déterminer**: Samedi 04 Mai 2024
- **Fête des Ecoles** : Samedi 22 juin 2024
- **Assemblée générale** : Septembre 2024



Fin de l'Assemblée Générale

Sans votre soutien et votre mobilisation cette association ne pourrait fonctionner alors....

Parents, Bénévoles, Enseignants, Elèves, Membres actifs du sou, Municipalité nous vous adressons ici nos chaleureux remerciements.

Hâte de vous retrouver sur nos prochains évènements !